 Universidad del Atlántico	CÓDIGO: FOR-DO-109
	VERSIÓN: 0
	FECHA: 03/06/2020
AUTORIZACIÓN DE LOS AUTORES PARA LA CONSULTA, LA REPRODUCCIÓN PARCIAL O TOTAL, Y PUBLICACIÓN ELECTRÓNICA DEL TEXTO COMPLETO	

Puerto Colombia, **28 de abril de 2021**

Señores

DEPARTAMENTO DE BIBLIOTECAS

Universidad del Atlántico

Asunto: Autorización Trabajo de Grado

Cordial saludo,

Yo, **CRISTIAN DAVID OROZCO MENDOZA**, identificado(a) con **C.C. No. 1.002.035.888** de **BARRANQUILLA**, autor(a) del trabajo de grado titulado **APOYAR EL PROYECTO DE PROYECCIÓN SOCIAL PARA ANALIZAR LA EMPLEABILIDAD DE LOS BENEFICIARIOS DEL PROGRAMA “HACIA EL EMPLEO” DE CHILDREN INTERNATIONAL COLOMBIA, EN BARRANQUILLA, CARTAGENA Y SANTA MARTA** presentado y aprobado en el año **2021** como requisito para optar al título Profesional de **ECONOMISTA**; autorizo al Departamento de Bibliotecas de la Universidad del Atlántico para que, con fines académicos, la producción académica, literaria, intelectual de la Universidad del Atlántico sea divulgada a nivel nacional e internacional a través de la visibilidad de su contenido de la siguiente manera:

- Los usuarios del Departamento de Bibliotecas de la Universidad del Atlántico pueden consultar el contenido de este trabajo de grado en la página Web institucional, en el Repositorio Digital y en las redes de información del país y del exterior, con las cuales tenga convenio la Universidad del Atlántico.
- Permitir consulta, reproducción y citación a los usuarios interesados en el contenido de este trabajo, para todos los usos que tengan finalidad académica, ya sea en formato CD-ROM o digital desde Internet, Intranet, etc., y en general para cualquier formato conocido o por conocer.

Esto de conformidad con lo establecido en el artículo 30 de la Ley 23 de 1982 y el artículo 11 de la Decisión Andina 351 de 1993, “Los derechos morales sobre el trabajo son propiedad de los autores”, los cuales son irrenunciables, imprescriptibles, inembargables e inalienables.

Atentamente,

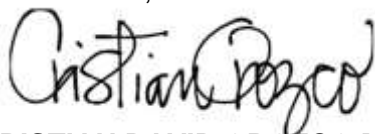

CRISTIAN DAVID OROZCO MENDOZA

C.C. No. 1.002.035.888 de BARRANQUILLA

DECLARACIÓN DE AUSENCIA DE PLAGIO EN TRABAJO ACADÉMICO PARA GRADO

Este documento debe ser diligenciado de manera clara y completa, sin tachaduras o enmendaduras y las firmas consignadas deben corresponder al (los) autor (es) identificado en el mismo.

Puerto Colombia, **28 de abril de 2021**

Una vez obtenido el visto bueno del director del trabajo y los evaluadores, presento al **Departamento de Bibliotecas** el resultado académico de mi formación profesional o posgradual. Asimismo, declaro y entiendo lo siguiente:

- El trabajo académico es original y se realizó sin violar o usurpar derechos de autor de terceros, en consecuencia, la obra es de mi exclusiva autoría y detento la titularidad sobre la misma.
- Asumo total responsabilidad por el contenido del trabajo académico.
- Eximo a la Universidad del Atlántico, quien actúa como un tercero de buena fe, contra cualquier daño o perjuicio originado en la reclamación de los derechos de este documento, por parte de terceros.
- Las fuentes citadas han sido debidamente referenciadas en el mismo.
- El (los) autor (es) declara (n) que conoce (n) lo consignado en el trabajo académico debido a que contribuyeron en su elaboración y aprobaron esta versión adjunta.

Título del trabajo académico:	APOYAR EL PROYECTO DE PROYECCIÓN SOCIAL PARA ANALIZAR LA EMPLEABILIDAD DE LOS BENEFICIARIOS DEL PROGRAMA "HACIA EL EMPLEO" DE CHILDREN INTERNATIONAL COLOMBIA, EN BARRANQUILLA, CARTAGENA Y SANTA MARTA
Programa académico:	ECONOMÍA

Firma de Autor:							
Nombres y Apellidos:	CRISTIAN DAVID OROZCO MENDOZA						
Documento de Identificación:	CC	X	CE		PA		Número: 1.002.035.888
Nacionalidad:	COLOMBIANO				Lugar de residencia:	COLOMBIA	
Dirección de residencia:	CALLE 40 # 3ª - 36						
Teléfono:	3137159				Celular:	301 771 0364	



FORMULARIO DESCRIPTIVO DEL TRABAJO DE GRADO

TÍTULO COMPLETO DEL TRABAJO DE GRADO	APOYAR EL PROYECTO DE PROYECCIÓN SOCIAL PARA ANALIZAR LA EMPLEABILIDAD DE LOS BENEFICIARIOS DEL PROGRAMA “HACIA EL EMPLEO” DE CHILDREN INTERNATIONAL COLOMBIA, EN BARRANQUILLA, CARTAGENA Y SANTA MARTA
AUTOR(A) (ES)	CRISTIAN DAVID OROZCO MENDOZA
DIRECTOR (A)	KENKIN MORALES GONZÁLEZ
CO-DIRECTOR (A)	NO APLICA
JURADOS	NO APLICA
TRABAJO DE GRADO PARA OPTAR AL TÍTULO DE	ECONOMISTA
PROGRAMA	ECONOMÍA
PREGRADO / POSTGRADO	PREGRADO
FACULTAD	CIENCIAS ECONÓMICAS
SEDE INSTITUCIONAL	SEDE NORTE
AÑO DE PRESENTACIÓN DEL TRABAJO DE GRADO	2021
NÚMERO DE PÁGINAS	28
TIPO DE ILUSTRACIONES	FIGURAS
MATERIAL ANEXO (VÍDEO, AUDIO, MULTIMEDIA O PRODUCCIÓN ELECTRÓNICA)	NO APLICA
PREMIO O RECONOCIMIENTO	NO APLICA



**APOYAR EL PROYECTO DE PROYECCIÓN SOCIAL PARA ANALIZAR LA
EMPLEABILIDAD DE LOS BENEFICIARIOS DEL PROGRAMA “HACIA EL EMPLEO”
DE CHILDREN INTERNATIONAL COLOMBIA, EN BARRANQUILLA, CARTAGENA Y
SANTA MARTA**

**CRISTIAN DAVID OROZCO MENDOZA
TRABAJO DE GRADO PARA OPTAR AL TITULO DE ECONOMISTA**

**PROGRAMA DE ECONOMÍA
FACULTAD DE CIENCIAS ECONÓMICAS
UNIVERSIDAD DEL ATLÁNTICO
PUERTO COLOMBIA
2021**



**APOYAR EL PROYECTO DE PROYECCIÓN SOCIAL PARA ANALIZAR LA
EMPLEABILIDAD DE LOS BENEFICIARIOS DEL PROGRAMA “HACIA EL EMPLEO”
DE CHILDREN INTERNATIONAL COLOMBIA, EN BARRANQUILLA, CARTAGENA Y
SANTA MARTA**

**CRISTIAN DAVID OROZCO MENDOZA
TRABAJO DE GRADO PARA OPTAR AL TITULO DE ECONOMISTA**

**KENKIN MORALES GONZÁLEZ
ECONOMISTA Y MAGÍSTER EN POLÍTICAS PÚBLICAS**

**PROGRAMA DE ECONOMÍA
FACULTAD DE CIENCIAS ECONÓMICAS
UNIVERSIDAD DEL ATLÁNTICO
PUERTO COLOMBIA
2021**

NOTA DE ACEPTACION

DIRECTOR(A)

JURADO(A)S

CONTENIDO

Antecedentes	5
Resumen de Actividades	8
Producto 1: Documento de análisis de las revisiones de literatura para los sectores estratégicos en Barranquilla.	8
Producto 2: Documento de análisis de información económica y laboral para el sector económico elegido basado en fuentes de información secundaria.	9
Producto 3: Documento con Análisis de Gráficas y Bases de Datos del mercado laboral juvenil.	11
Producto 4: Documento de análisis de datos recolectados para el análisis de la demanda laboral y la oferta educativa.	12
Producto 5: Informe de la actividad de formación realizada a los jóvenes beneficiarios del programa “Hacia el Empleo” de Children International Colombia, con sus respectivas evidencias.	14
Formularios de Inscripción de todos los Participantes	15
Acta del Proceso de Selección	18
Acta de Inicio de Actividades	19
Registro Fotográfico	20
Planillas de Asistencia a cada una de las Actividades	24
Acta de cierre de Actividades	27
Referencias	28

TABLA DE FIGURAS

Figura 1	15
Figura 2	16
Figura 3	17
Figura 4	19
Figura 5	20
Figura 6	21
Figura 7	22
Figura 8	23
Figura 9	24
Figura 10	25
Figura 11	26
Figura 12	27

Antecedentes

Desde sus inicios en 2012, la ORMET Atlántico analiza y realiza ejercicios de medición permanente e investigación sobre los principales indicadores: Sociales, económicos y de formación de la región permitiendo conocer y profundizar en las dinámicas de la demanda y oferta del mercado laboral.

En el marco de sus funciones y competencias, ha venido desarrollando actividades de investigación y consultorías en temáticas laborales pertinentes al contexto del territorio, entre otros proyectos que vienen aportando a las dinámicas de empleabilidad en el territorio, y que hacen parte de su experiencia y le aportan a su proceso de elaboración de insumos útiles para la toma de decisiones de diferentes actores relacionados con la oferta y la demanda laboral, la instituciones de formación y cualificación de capital humano, así como otras instituciones públicas y privadas con relación a la materia.

La experiencia específica en cuanto a análisis prospectivos y de identificación de brechas de capital humano, incluye proyectos desarrollados para mas de 5 sectores económicos como son: Logística Portuaria, Logística y transporte, Educación inicial, Tecnologías de la Información y Comunicaciones, Construcción, Oficios de las Artes y del Patrimonio.

Por su parte, Children International Colombia es una organización humanitaria sin ánimo de lucro dedicada a aliviar el peso de la pobreza entre los niños pobres ubicados en diferentes ciudades del país y apoya a que estos puedan obtener educación, habilidades para la vida, y confianza para cambiar sus vidas, y también las vidas de las generaciones futuras.

Con lo dicho anteriormente se presentan a continuación los principales aspectos de investigaciones e informes relacionadas con el objeto de estudio, y que fueron desarrolladas por el ORMET Atlántico, y otras por Children International Colombia.

Desde el ORMET Atlántico, se destaca la amplia experiencia en la aplicación de la metodología en mas de 5 sectores en el territorio, del cual el más reciente trabajo es el denominado: “Brechas de Capital Humano en el Sector Construcción en el departamento del Atlántico (2019-2020)” y cobijó dos sub-sectores: Construcción de edificaciones, y Construcción de Infraestructuras. El propósito central de ese análisis fue la identificación y medición de brechas o desajustes entre las necesidades de la demanda laboral (Escenarios actual y futuro) frente a la oferta educativa y formativa relacionada con el sector de estudio en tres tipologías de brechas: Brechas de Calidad, Brechas de cantidad, y Brechas de Pertinencia.

En el estudio se identificaron 35 competencias, conocimientos, y o habilidades en las brechas de pertinencia. De las cuales 28 fueron identificadas para programas de formación del nivel universitario (80%), el restante 20% de las competencias se ubicaron en programas del nivel tecnólogo (5), técnico laboral (3), y certificación laboral con una competencia.

En las brechas de calidad se identificaron 25 aspectos para los cuales los empresarios identifican debilidades, a pesar de ser ofrecidas en los programas de formación requeridos para cada cargo. El 64% del total de las brechas de calidad correspondió al nivel universitario y el 36% restante dividido en: Certificación laboral (1), Técnico (2), Técnico laboral (4), y Tecnólogos 5 brechas. Y, por último, las brechas de cantidad reflejaron déficit de programas de formación en el Departamento del Atlántico.

Los estudios previos al considerar la aplicación de la misma metodología permitieron llegar al mismo tipo de conclusiones con gran diferencia en los aspectos específicos de cada sector y sub-sector. Sin embargo, sus resultados son insumos rigurosos para la toma de decisiones de quienes elijan o financien programas de formación superior y para el trabajo; así como para los empleadores que se vienen desarrollando procesos de adaptación de

tendencias tecnológicas, ambientales, y organizacionales, y/o trabajando por la competitividad y productividad de sus unidades de negocio.

Por su parte, los informes de evaluación de potenciales de empleabilidad realizados por Children International Colombia en los años 2016 y 2018 son el resultado del acercamiento de la institución al mercado del trabajo, y corresponden a los insumos principales para las decisiones de formación de sus programas “Hacia el Empleo” y “Beca Children”.

El informe mas reciente, titulado: “Estudio del potencial de empleabilidad (EPEE – 2018)”, tuvo como propósito identificar la demanda del mercado laboral en la ciudad de Barranquilla con el fin de formar en competencias laborales pertinentes a los jóvenes participantes del programa “Hacia el Empleo” para lograr la inserción laboral de los jóvenes participantes. Se utilizó información de fuentes secundarias y la realización de una encuesta para recolectar la información primaria durante las visitas a las empresas. Los resultados arrojaron los perfiles laborales que manifestaron requerir los empresarios donde destacaron las áreas de producción, área administrativa, área contable y financiera, y mercadeo y ventas.

El informe del año 2016: “Evaluación del potencial de Empleabilidad” buscó identificar las carreras técnicas que tienen mayor empleabilidad en la ciudad de Cartagena, y poder ofrecer las becas del Programa Hacia el Empleo enfocando aquellas carreras con mayor oportunidad de empleabilidad.

Los resultados obtenidos permitieron identificar las habilidades de preferencia por parte de las empresas, como: comunicativas, trabajo en equipo y el servicio al Cliente. También se hallaron criterios para el proceso de contratación, las cuales reflejaron que la mayoría de las empresas determina como principal factor el desempeño en las entrevistas, lo que implicó que se debe hacer un mayor énfasis en ese tema durante la formación en habilidades de vida y

competencias laborales, y de esa forma potenciar las posibilidades de inserción laboral de los jóvenes beneficiarios.

Como segundo criterio de contratación se identificó la experiencia laboral previa, por tanto, se propuso que los jóvenes tengan acceso a prácticas laborales que les genere un respaldo y certificación para postularse a aquellas ofertas que así lo requieran. Y, por último, en términos administrativos se sugiere dar a conocer dicha fundación y generar más confianza entre los actores del territorio.

Resumen de Actividades

Para el desarrollo oportuno de cada uno de los productos propuestos fue necesario realizar revisión, consolidación e interpretación de documentos de información secundaria, además, de poder procesar y aplicar instrumentos de recolección de información. Todo lo anterior para el logro de los objetivos propuestos.

Es necesario presentar cada una de las actividades realizadas en los diferentes productos propuestos, los cuales serán presentados de manera ordenada a continuación.

Producto 1: Documento de Análisis de las Revisiones de Literatura para los Sectores Estratégicos en Barranquilla.

Las actividades realizadas en este producto se basaron en su gran mayoría en la revisión de fuentes de información secundaria, tales como la Cámara de Comercio de

Barranquilla, Alcaldía Distrital de Barranquilla, Gobernación del Atlántico, Fundesarrollo, ORMET Atlántico, entre otros.

Por otro lado, la información obtenida anteriormente comenzó a darle forma al documento de análisis para el sector elegido, como complemento se asignaron varias reuniones con el objetivo de corregir gráficas y redacciones. Para este producto se obtuvo un buen rendimiento, cumplimiento de las tareas asignadas e información valiosa para la investigación.

Resultado de la revisión se identificaron y analizaron datos característicos del territorio que aportaron a la decisión de elección del sector de investigación, dentro de estos se encontraron los concernientes al tejido empresarial para el Departamento del Atlántico y la ciudad de Barranquilla, también información acerca del PIB departamental por sectores económicos y a su vez los datos del mercado laboral discriminado por sexos en cada uno de dichos sectores seleccionados (Industria, Construcción, Actividades Financieras, Comercio, Actividades Profesionales, Administración Pública e Información y Comunicaciones) todo esto para aplicar la metodología de Brechas de Capital Humano, este caso, el sector de Información y Comunicaciones.

Producto 2: Documento de Análisis de Información Económica y Laboral para el Sector Económico Elegido Basado en Fuentes de Información Secundaria.

Como parte complementaria del primer producto, fue necesario recolectar datos de bases secundarias para cubrir los aspectos laborales y económicos del sector de estudio

seleccionado; esto con el fin de comprender su dinámica y contextualizar las siguientes etapas del proyecto. También se apoyó a los auxiliares de investigación en el diseño y aplicación de un modelo multilogit con el cual se estimó la probabilidad de empleabilidad y ocupación en jóvenes en los principales sectores económicos del departamento. Por lo anterior, para este producto se necesitó analizar de forma cuidadosa los datos recolectados, citar a reuniones diarias y la ayuda de otros auxiliares en el proyecto.

Se identificaron y describieron los subsectores del sector, así mismo su aporte a la actividad económica con datos del PIB y de las inversiones para este, y se complementó con la identificación de proyectos y/o iniciativas que desde el orden territorial y público se consideran importantes para el sector.

Los resultados encontrados fueron el crecimiento económico del departamento del Atlántico siendo el comportamiento de este entre 30 y 40 miles de millones en los últimos 4 años muy por encima de los demás departamentos del Caribe, también resultados del PIB departamental en el periodo 2005-2019 por sectores económicos donde aquellos “no tradicionales” presentaron comportamientos crecientes en los últimos años superando niveles del 5 y 10%. (ORMET Atlántico, 2021)

Los resultados para este producto fueron, entregados a tiempo y válidos para anexar al documento final de la investigación.

Producto 3: Documento con Análisis de Gráficas y Bases de Datos del Mercado Laboral Juvenil.

Para este producto se necesitó realizar y organizar una base de datos con los datos recolectados, todo esto con el fin de realizar el modelo multilogit mencionado en el producto anterior, también, analizar en total 14 gráficas sobre el mercado juvenil en la ciudad de Barranquilla, tales como, tasas de ocupación, participación, desempleo, ingresos, informalidad, subempleo, entre otros; todos estos discriminados por sexo.

Se identificó con base en la data de la Gran Encuesta Integrada de Hogares (GEIH) del DANE, una baja tasa de informalidad para el sector de información y comunicaciones, tecnificación del sector y su alto crecimiento en la dinámica económica de la ciudad. Otros datos como la Tasa Global de Participación y de ocupación en el periodo 2005-2019 mostraron resultados positivos para el género masculino frente al femenino dónde en el primer caso los hombres presentaron un 73,85% de participación y las mujeres de 55,25% (cabe resaltar que en ambos sexos las tendencias han venido en aumento) esto hasta el último año de investigación. En el segundo caso sucede exactamente lo mismo que en el primero, los hombres ocupan el 70,12% y las mujeres tan solo el 48,84% por debajo del total. (ORMET Atlántico, 2021)

Además de las anteriores, las Tasas de Desempleo, Inactividad, Subempleo, Informalidad, entre otras siguieron mostrando resultados positivos de manera general para el departamento como para los hombres frente a las mujeres, estas últimas golpeadas por niveles de desempleo incluso muy por encima del total, dando a conocer una primera brecha en este mercado.

Todas estas actividades se realizaron con la debida rigurosidad y orientación de los auxiliares de investigación y los docentes participantes del proyecto estos lograron aportar a la elección del sector económico de estudio debido a su gran participación de población joven, su alta formalización, los proyectos orientados a su fortalecimiento, y su necesidad frente a la actual coyuntura por la COVID 19.

Producto 4: Documento de Análisis de Datos Recolectados para el Análisis de la Demanda Laboral y la Oferta Educativa.

En este producto, se realizaron tres actividades para lograr el análisis de demanda laboral y oferta educativa. Lo primero, contactar tanto empresas como instituciones de educación superior para agendar y realizar entrevistas, a partir de una base de datos de empresas del Sector facilitada por la Cámara de Comercio de Barranquilla durante el año 2020.

En segundo lugar, se realizaron mapeos de actores claves para llevar un registro diario de las llamadas realizadas, con el fin de presentar novedades. Por último, luego de haber realizado las entrevistas con los agentes involucrados, se realiza la sistematización de la información con el fin de ser procesada y analizada de manera que aportaran la información requerida para el análisis de brechas de capital humano a realizar en la siguiente etapa del proyecto.

Resultado de las actividades se alcanzaron las metas en cuanto a número de instrumentos aplicados tanto a oferta académica como de demanda laboral. Como aspectos importantes, se lograron identificar 3 brechas de capital humano: De cantidad, de pertinencia y

de calidad. Para el primer caso se identificó que el déficit para la oferta educativa es nulo ya que las instituciones educativas ofrecen programas cuyas titulaciones son requerimientos mínimos de vacantes a cargos del tejido empresarial analizado, sólo se evidenció 1 programa no ofrecido el cual fue "Profesional en Ciberseguridad". Además de lo dicho anteriormente se logró identificar que el programa de Técnico laboral en soporte en programación de software mantiene déficit de demanda por programa. (ORMET Atlántico, 2021)

En segundo lugar, en relación a las brechas de pertinencia se identificó según los cargos validados en la investigación los requerimientos en conocimientos y competencias para el desarrollo de dichas vacantes. Dentro de estas se pudo encontrar el cargo de Creativo de publicidad cuyos conocimientos se radican en el programa de Comunicación social o certificaciones técnicas relacionadas y como requerimientos aquellos en mercadeo y ventas, herramientas o aplicativos móviles. Otro cargo identificado fue el de Diseñador pro- Digitales 3D donde los conocimientos (programas) se basan en Técnicos laborales en asistencia de producción y conocimientos en Diseño 3D. (ORMET Atlántico, 2021)

Se identificaron además algunos conocimientos transversales en las brechas de pertinencia tales como el compromiso, liderazgo, autonomía, proactividad, comunicación, resolución, ética, análisis y eficacia.

En cuanto a las brechas de Calidad, se evidenció cinco cargos para los cuales según los entrevistados existen algunas deficiencias en conocimientos dentro de estos se encuentra el cargo de Técnico en Sistemas Informáticos, cuyas deficiencias son el lenguaje de programación y herramientas informáticas. Por otro lado, los programadores de sistemas presentan deficiencias en manejos de JAVA, SCRIPT y CSS también el manejo de PHYTON, Amazon web, desarrollo de la lógica y desarrollo de software. Los desarrolladores de

videojuegos y software evidencian deficiencias en nuevos lenguajes de video juegos y nuevos frameworks. En el caso de los editores temáticos de videos, textos, contenidos y corrector de estilos tienen deficiencias en manejo de software de videos y conocimientos administrativos. Por último, los ilustradores, caricaturistas e historietistas presentan deficiencias de conocimiento en el uso de la herramienta Photoshop, además de conocimientos gráficos y de impresión. (ORMET Atlántico, 2021)

Producto 5: Informe de la Actividad de Formación Realizada a los Jóvenes Beneficiarios del Programa “Hacia el Empleo” de Children International Colombia, con sus Respectivas Evidencias.

La actividad final del proyecto consistió en realizar una charla de manera expositiva con los beneficiarios el programa Hacia el empleo, el propósito fue presentar algunos resultados de la investigación e ir motivando a los jóvenes a participar de los programas identificados como estratégicos ante los potenciales de empleabilidad en el territorio. Para el informe se necesitó la planeación de este por medio de reuniones para acordar la estructura de la temática: tendencias del mercado laboral, importancia de la cuarta revolución y habilidades blandas. También, se necesitó la elaboración de diapositivas para la correcta presentación. Con esta actividad se logró el objetivo de capacitar a los jóvenes beneficiarios del programa “Hacia el empleo” de Children International. Además, hubo un buen cumplimiento de expectativas y metas las cuales fueron entregadas satisfactoriamente.

Como logro inicial de esta actividad se sensibilizó a los beneficiarios de Children International frente a las posibilidades y necesidades del mercado laboral de jóvenes y capital humano en general formado en áreas relacionadas con el sector de Información y

comunicación; así mismo, se logró una participación amplia tanto de inscritos como de asistentes beneficiarios superior a 70 personas y aún más positivo el interés mostrado por cada uno de estos en adquirir nuevos conocimientos.

Formularios de Inscripción de Todos los Participantes

Figura 1

Formulario de inscripción para actividad de formación

 <p>Nota. La figura representa los inscritos a la actividad realizada con Children International en la que se presentaron los resultados de la investigación del proyecto a los beneficiaros del programa “Hacia el Empleo”.</p>
 </div>

Figura 2

Formulario de inscripción para actividad de formación

	A	B	C	D	E	F	G	H
1	Marca temporal	Dirección de correo electrónico	Nombre y Apellido	Tipo de Documento	Número de Documento	Correo electrónico	Sexo	Edad
25	2/23/2021 14:32:53	rokeme28@gmail.com	Jesus roqueme	CC	1001878049	rokeme28@gmail.com	Hombre	20
26	2/23/2021 14:33:19	leandramv13@gmail.com	Leandra Martínez	Cédula de ciudadanía	1193377173	Leandramv13@gmail.com	Mujer	20
27	2/23/2021 14:34:46	puellosalcedo@gmail.com	Luis Puello	Cc	1193412047	puellosalcedo@gmail.com	Hombre	20
28	2/23/2021 14:53:15	cevanteskarolin1@gmail.com	Karolin Cevantes	Cédula	1002032258	cevanteskarolin1@gmail.com	Mujer	18
29	2/23/2021 14:57:20	yelfatath09@gmail.com	Yelfana Iaredi utria barba	Cédula	1044602866	Yelfatath09@gmail.com	Mujer	20
30	2/23/2021 15:05:35	vanesaesobar983@gmail.com	Vanesa Paola Escobar Iobo	Cédula	1045671686	vanesaesobar983@gmail.com	Mujer	19
31	2/23/2021 15:27:28	freddyrosario300@gmail.com	Freddy junior Rosario cadena	Cédula	1047045879	freddyrosario300@gmail.com	Hombre	21
32	2/23/2021 15:27:49	wp170103@gmail.com	Wilson David Pérez Collazos	Cédula	1047035174	wp170103@gmail.com	Hombre	19
33	2/23/2021 16:18:21	josedsuarez27@gmail.com	José Suárez	Cédula ciudadanía	1193150036	josedsuarez27@gmail.com	Hombre	21
34	2/23/2021 16:26:18	yulianavloria072@gmail.com	Yuliana Viloría De La Cruz	Cédula	1001882282	yulianavloria072@gmail.com	Mujer	18
35	2/23/2021 18:31:42	torrebrandys794@gmail.com	Brandý Torres Rojas	Cédula	1007226321	torrebrandys794@gmail.com	Mujer	19
36	2/23/2021 17:26:17	boveamartinez@gmail.com	maria angelica bovea martinez	cedula	1042459321	boveamartinez@gmail.com	Mujer	22
37	2/23/2021 17:29:27	mayerlisandrea03@gmail.com	Mayerlis Andrea Meza Escordia	Cedula	1002235801	mayerlisandrea03@gmail.com	Mujer	18
38	2/23/2021 18:21:50	marifmtds365@gmail.com	Marisol Fernández	Cc	1192767830	marifmtds365@gmail.com	Mujer	20
39	2/23/2021 18:38:09	alvaroandres29@gmail.com	Alvaro Andres Zapata Rodriguez	CC	1001942602	alvaroandres29@gmail.com	Hombre	18
40	2/23/2021 18:48:37	mayerisandoval01@gmail.com	Mayerlis Vanessa Sandoval Barcenilla	Cédula	1001887282	mayerisandoval01@gmail.com	Mujer	19
41	2/23/2021 23:40:19	dannapaoporrass@gmail.com	Danna Porras	Cédula de ciudadanía	1007964133	dannapaoporrass@gmail.com	Mujer	18
42	2/24/2021 8:40:14	yuleidysmorales11@gmail.com	Yuleidys Paola Morales Mendoza	Cédula	1001887777	yuleidysmorales11@gmail.com	Mujer	21
43	2/24/2021 9:18:17	mildred.camargo.rojas@gmail.com	Mildred paola camargo rojas	Cedula ciudadanía	1001872091	mildred.camargo.rojas@gmail.com	Mujer	20
44	2/24/2021 9:27:22	jo0532983@gmail.com	Jennifer Ortiz ramos	Cédula	1129500360	mileydismenat@gmail.com	Mujer	19
45	2/24/2021 9:45:48	mariafernandarodriguezgomez@gmail.com	Maria Fernanda Rodríguez gomez	Cédula	1007117317	mariafernandarodriguez2411@gmail.com	Mujer	21
46	2/24/2021 10:59:56	diazangelv20@gmail.com	Angely Diaz	Cedula de ciudadanía	1007953866	diazangelv20@gmail.com	Mujer	18
47	2/24/2021 12:08:01	norelescorcia98@gmail.com	Norelys Escordia Perez	Cedula	1042460963	norelescorcia98@gmail.com	Mujer	22

Nota. La figura representa la segunda parte de los inscritos a la actividad realizada con Children International en la que se presentaron los resultados de la investigación del proyecto a los beneficiarios del programa “Hacia el Empleo”.

Figura 3

Formulario de inscripción para actividad de formación

	A	B	C	D	E	F	G	H
1	Marca temporal	Dirección de correo electrónico	Nombre y Apellido	Tipo de Documento	Número de Document	Correo electrónico	Sexo	Edad
48	2/24/2021 12:18:46	eliasherandez8@gmail.com	Elias Hernandez	Cedula	1193518031	eliasherandez8@gmail.com	Hombre	19
49	2/24/2021 13:05:46	daniaborrerootamar@gmail.com	Daniela Borrero	Cédula	1007908937	daniaborrerootamar@gmail.com	Mujer	20
50	2/24/2021 13:14:09	solanoandrea926@gmail.com	andrea solano	cedula ciudadania	1001881492	solanoandrea926@gmail.com	Mujer	19
51	2/24/2021 13:17:16	montenegrom1107@gmail.com	Daniela Montenegro	Cc	1002029630	montenegrom1107@gmail.com	Mujer	20
52	2/24/2021 13:28:06	marioj1321@gmail.com	Mario jose garcia perez	Cedula de ciudadania	1002232733	marioj1321@gmail.com	Hombre	20
53	2/24/2021 13:28:11	donielalmanza@gmail.com	Doniel Almanza	Cédula de ciudadanía	10018804291	Donieljose00@hotmail.com	Hombre	18
54	2/24/2021 13:28:12	valencianora99@gmail.com	Nora Isabel Valencia escordia	Cc	1002136074	valencianora99@gmail.com	Mujer	20
55	2/24/2021 13:29:01	juanthoma110@gmail.com	Juan Thomas	Cedula de ciudadania	1048331435	juanthoma110@gmail.com	Hombre	21
56	2/24/2021 13:31:50	donadocamargo@hotmail.com	Lizeth Donado	Cédula	1143231873	donadocamargo@hotmail.com	Mujer	31
57	2/24/2021 13:32:36	garcesmaria0418@gmail.com	Maria Alejandra Almanza Garcés	Cedula	1143432712	garcesmaria0418@gmail.com	Mujer	20
58	2/24/2021 13:35:24	danielacalao45@gmail.com	Daniela Calao	Cc	1143167957	danielacalao45@gmail.com	Mujer	22
59	2/24/2021 13:36:47	vanegasblancoleidy Marcela@gmail.com	Leidys vanegas blanco	Cedula	1001854719	vanegasblancoleidy Marcela@gmail.com	Mujer	18
60	2/24/2021 13:50:54	daivervillarreal2001@gmail.com	Daiver Villarreal	Cédula de ciudadanía	1193040172	daivervillarreal2001@gmail.com	Hombre	19
61	2/24/2021 13:55:38	daivervillarreal2001@gmail.com	daiver villarreal de la hoz	cedula de ciudadania	1193040172	daivervillarreal2001@gmail.com	Hombre	19
62	2/24/2021 14:41:57	kennyomaidep@gmail.com	Kenny palma	cedula de ciudadania	1192764934	kennyomaidep@gmail.com	Hombre	20
63	2/24/2021 15:57:57	solanok743@gmail.com	Kevin solano racero	Cc	1042848490	Solanok743@gmail.com	Hombre	18
64	2/24/2021 16:01:29	solanok743@gmail.com	Kevin solano racero	Cc	1042848490	Solanok743@gmail.com	Hombre	18
65	2/25/2021 14:44:25	Karina927@gmail.com	Karina caro	Cedula	1048323017	Karina927@gmail.com	Mujer	23

Nota. La figura representa la tercera parte de los inscritos a la actividad realizada con Children International en la que se presentaron los resultados de la investigación del proyecto a los beneficiarios del programa “Hacia el Empleo”.

Acta del Proceso de Selección

Debido a la naturaleza de este proyecto, que nació del acercamiento entre las dos instituciones, el ORMET Atlántico, planteando la necesidad de realizar un estudio riguroso de Brechas de Capital Humano, para apoyar la toma de decisiones a Children International Colombia, en lo relacionado con la ejecución del programa Hacia el Empleo, la selección de beneficiarios responde a un proceso interno de la organización.

Esta última, viene trabajando con población vulnerable en las tres ciudades incluidas en el proyecto (Barranquilla, Cartagena y Santa Marta) bajo el el quinto de sus denominados Objetivos Estratégicos 5: Empleado “Número incrementado de jóvenes con un trabajo remunerado” ejecutado a través de sus programas Hacia el Empleo, y Beca Children.

En ese sentido, Children International Colombia desarrolla un proceso organizado y aprobado por sus donantes, de selección y atención de sus beneficiarios; y la intervención del ORMET Atlántico a través de este proyecto de Proyección Social, se configura como un elemento de beneficio transversal a toda su población objetivo.

Acta de Inicio de Actividades

Figura 4

Acta de inicio de actividades

 Universidad del Atlántico		CÓDIGO: FOR-PS-072	
		VERSIÓN: 0	
		FECHA: 09/10/2019	
ACTA DE INICIO CONVENIOS			
TIPOLOGÍA	Convenio Específico de Cooperación	VALOR	\$ 34.000.0000
NOMBRE DE LA ENTIDAD	Children International Colombia	NO.	000014
OBJETO	Realización del estudio "Análisis de la tendencia de empleabilidad de los jóvenes beneficiarios del programa "Hacia el empleo" financiados por Children International Colombia en los distritos de Barranquilla, Cartagena y Santa Marta", por parte de LA UNIVERSIDAD, en calidad de entidad operadora del Observatorio Regional de Mercado de Trabajo –Ormet Atlántico.		
SUPERVISOR UNIATLÁNTICO	Danilo Hernández Rodríguez	C.C	77.231.467 TEL
SUPERVISOR ENTIDAD	Edgardo Alfonso Orozco Bello	C.C	1.044.423.295 TEL
<p>En la ciudad de Barranquilla a los 02 días de septiembre del año 2020 se reunieron por parte de la UNIVERSIDAD DEL ATLÁNTICO y CHILDREN INTERNATIONAL COLOMBIA con el fin de dar inicio a las actividades pactadas en el convenio suscrito entre ambas instituciones.</p>			
FECHA DE INICIACION:	02 de septiembre del 2020		
FECHA FINALIZACION:	02 de febrero del 2021		
OBSERVACIONES.			

Por LA UNIVERSIDAD

Por CHILDREN INTERNATIONAL



DANILO HERNÁNDEZ RODRIGUEZ
Supervisor



EDGARDO ALFONSO OROZCO BELLO
Supervisor

Registro Fotográfico

Después de haber descrito cada una de las actividades realizadas en el servicio social, es necesario presentar los registros fotográficos de cada uno de estos. Cabe resaltar que por la pandemia del COVID-19 todas las reuniones y actividades fueron hechas a través de las distintas plataformas digitales.

Figura 5

Reunión auxiliares de investigación

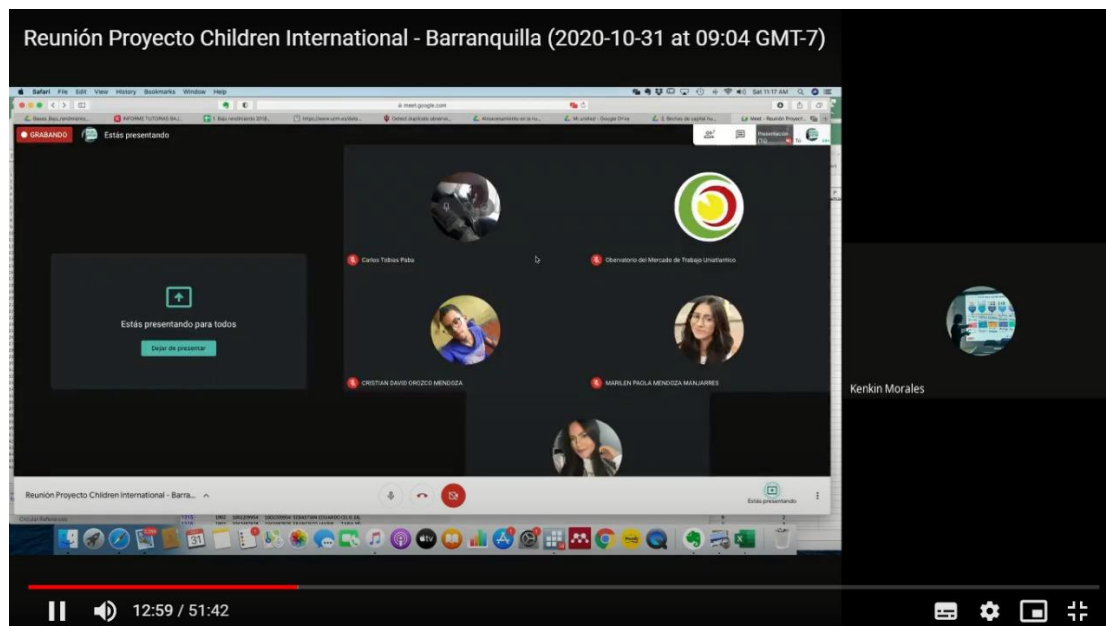

Nota. La figura representa reunión hecha para verificar avances de la revisión de literatura y dudas respecto a los trabajos asignados.

Figura 6

Reunión equipo ORMET Atlantico

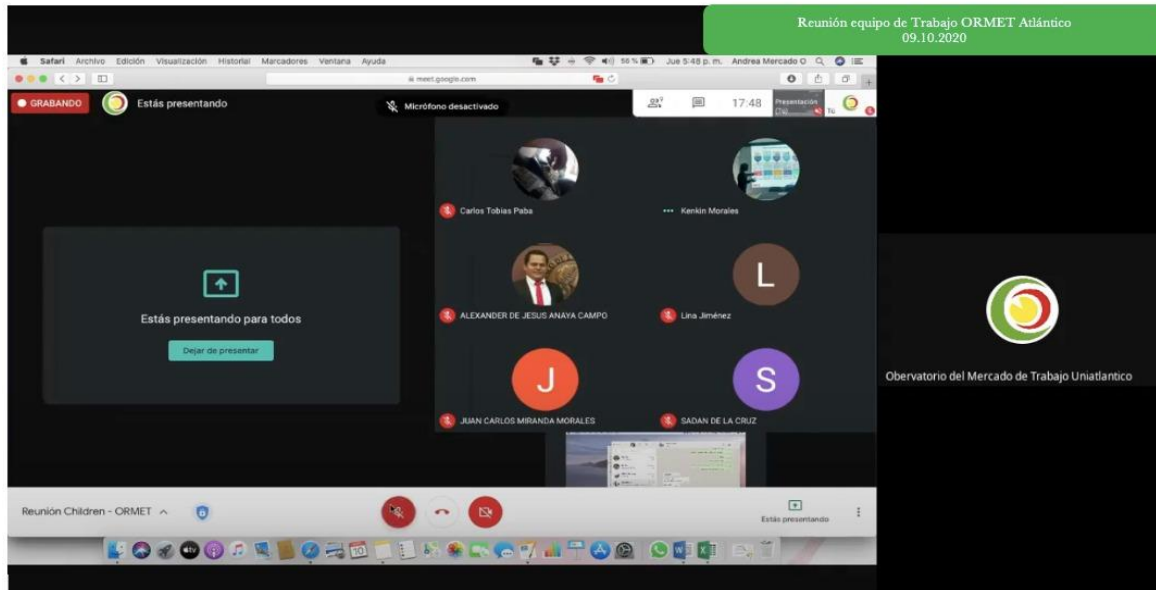

Nota. La figura muestra reunión de todo el equipo ORMET Atlántico para debatir a cerca de las revisiones del producto 1 del proyecto y nuevas fechas de actividades.

Figura 7

Reunión auxiliares de investigación

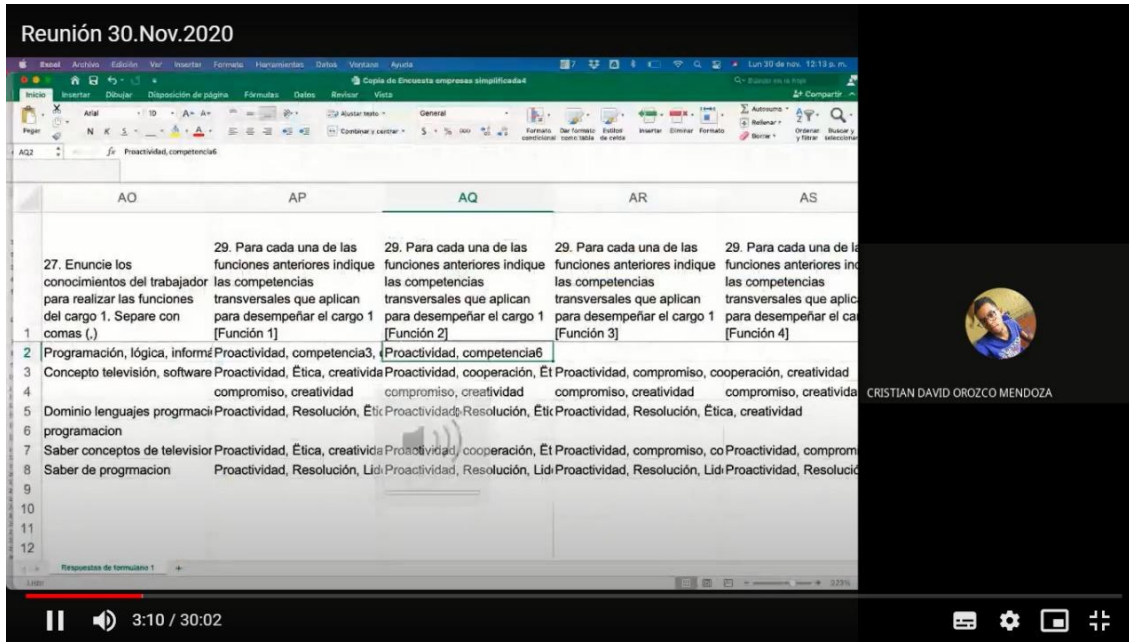

Nota. La figura muestra reunión de los encargados de sistematizar las entrevistas (auxiliares de investigación) para resolver dudas.

Figura 8*Actividad con los jóvenes de Children International*

Usted está viendo la pantalla de Angie Ruiz Ver Opciones

Los impactos de la cuarta revolución industrial en el mercado laboral

Industria 4.0 o revolución industrial etapa cuatro, se caracteriza por la fusión de tecnologías emergente de campos tan diferentes como la robótica, la inteligencia artificial, la nanotecnología, la computación cuántica, la biotecnología, la impresión 3D, los bloques y la internet de las cosas

Inteligencia artificial

Blockchain

Internet de las Cosas

Big data

Robótica

Realidad virtual/aumentada

Impresión 3d

5G

Fuente: Tomado y adaptado del Foro Económico Mundial

ORMET ATLÁNTICO
Observatorio Regional

children

Re-Iniciar Audio Detener video (Alt+V) Participantes 83 Chatear 58 Compartir pantalla Grabar Reacciones Salir

CRISTIAN

Angie Ruiz

Kenkin Morales...

Cristian Orozco

Nota. La figura representa la actividad realizada con los beneficiarios del programa “Hacia el Empleo” de Children International.

Planillas de Asistencia a cada una de las Actividades

Figura 9

Formulario de asistencia para actividad de formación

Marca temporal	Dirección de correo electrónico	Nombre y Apellido	Tipo de Documento	Número de Documento	Correo electrónico	Edad	Barrio de residencia
2/24/2021 15:23:37	anaalvarezmonterroza@gmail.com	Ana María Álvarez Monterroza	Cédula de Ciudadanía	1104430744	Anaalvarezmonterroza@gmail.com	25	Centro
2/24/2021 15:23:52	ggludwingm27@gmail.com	Ludwing De Jesus Garcia Mendoza	Cédula de Ciudadanía	1002230005	ggludwingm27@gmail.com	20	Villa esperanza Mala
2/24/2021 15:24:45	vanegasblancoleidymarcela@gmail.com	leidy vanegas	Cédula de Ciudadanía	1001854719	vanegasblancoleidymarcela@gmail.com	18	la siemla
2/24/2021 15:26:04	kennyomaidep@gmail.com	Kenny palma mendoza	Cédula de Ciudadanía	1192764934	Kennyomaidep@gmail.com	20	Malambo
2/24/2021 15:26:07	kpaolaorozco@mail.uniatlantico.edu.co	Karolay Paola Orozco Nuñez	Cédula de Ciudadanía	1143458727	kpaolaorozco@mail.uniatlantico.edu.co	24	Carrizal
2/24/2021 15:27:02	ayalaandrea162@gmail.com	Andrea Carolina Ayala Gutierrez	Cédula de Ciudadanía	1007174110	ayalaandrea162@gmail.com	21	Rebollo
2/24/2021 15:27:11	eliasnavarrronboon1999manuel@gmail.co	Elias Navarro Ribon	Cédula de Ciudadanía	1002423004	eliasnavarrronboon1999manuel@gmail.co	22	Nuevo Triunfo
2/24/2021 15:27:12	cristinaorozco1412@gmail.com	cristina orozco moreno	Cédula de Ciudadanía	1193248161	cristinaorozco1412@gmail.com	21	cachimbero
2/24/2021 15:28:39	lwiqeth@est.uniatlantico.edu.co	Laura Riqueth	Cédula de Ciudadanía	1002156215	lwiqeth@est.uniatlantico.edu.co	22	Ciudadela 20 de julio
2/24/2021 15:28:46	keynisolar06@gmail.com	Keynis Solar	Cédula de Ciudadanía	1.001.824.061	keynisolar06@gmail.com	18	Olivos I
2/24/2021 15:29:22	thomasperezcarlosandres95@gmail.com	carlos thomas	Cédula de Ciudadanía	1002213025	thomasperezcarlosandres@gmail.com	20	la luz
2/24/2021 15:30:03	deymilamona@gmail.com	Deymi smth viola manjarrez	Cédula de Ciudadanía	1001884527	Deymilamona@gmail.com	18	12 de octubre
2/24/2021 15:33:30	pballesteros@mail.uniatlantico.edu.co	Pablo Ballesteros	Cédula de Ciudadanía	1143267540	pballesteros@mail.uniatlantico.edu.co	22	Urbanización la playa
2/24/2021 15:33:47	karolsuarezmercado25@gmail.com	Karol Patricia Suarez Mercado	Cédula de Ciudadanía	1043129949	karolsuarezmercado25@gmail.com	19	Nueva esperanza de
2/24/2021 15:36:45	jo0532983@gmail.com	jennifer maria ortiz ramos	Cédula de Ciudadanía	1129500360	jo0532983@gmail.com	19	Villa flor
2/24/2021 15:37:03	jpestana@mail.uniatlantico.edu.co	Juan Sebastián Pestana Buelvas	Cédula de Ciudadanía	1140881581	jpestana@mail.uniatlantico.edu.co	25	San Jose
2/24/2021 15:39:12	lpuellosalcedo@gmail.com	Luis Puello	Cédula de Ciudadanía	1193412047	lpuellosalcedo@gmail.com	20	Gardenias
2/24/2021 15:48:37	kennyomaidep@gmail.com	Kenny palma mendoza	Cédula de Ciudadanía	1192764934	Kennyomaidep@gmail.com	20	Malambo
2/24/2021 15:48:46	andrescamilodeleon@gmail.com	Andrés Camillo León	Cédula de Ciudadanía	1143240401	andrescamilodeleon@gmail.com	29	Lipaya
2/24/2021 15:49:06	anaalvarezmonterroza@gmail.com	Ana María Álvarez Monterroza	Cédula de Ciudadanía	1104430744	Anaalvarezmonterroza@gmail.com	25	Centro
2/24/2021 15:49:45	jeduardoramos@mail.uniatlantico.edu.co	JAVIER EDUARDO RAMOS DIAZ	Cédula de Ciudadanía	1193118026	jeduardoramos@mail.uniatlantico.edu.co	21	Ciudadela 20 de julio
2/24/2021 15:50:06	cstandr@mail.uniatlantico.edu.co	Caroly Stand	Cédula de Ciudadanía	1130265349	cstandr@mail.uniatlantico.edu.co	21	Los Loteros
2/24/2021 15:50:18	llipico@est.uniatlantico.edu.co	Linda pico Peña	Cédula de Ciudadanía	1143165977	llipico@est.uniatlantico.edu.co	22	Chiquinquirá

Nota. La figura representa los asistentes a la actividad realizada con Children International en la que se presentaron los resultados de la investigación del proyecto a los beneficiarios del programa “Hacia el Empleo”.

Figura 10

Formulario de asistencia para actividad de formación

	A	B	C	D	E	F	G	H
1	Marca temporal	Dirección de correo electrónico	Nombre y Apellido	Tipo de Documento	Número de Documento	Correo electrónico	Edad	Barrio de residencia
25	2/24/2021 15:50:21	voyaga@mail.uniatlantico.edu.co	Valentina Oyaga Bueno	Cédula de Ciudadanía	1051654211	voyaga@mail.uniatlantico.edu.co		21 Bella Muñillo - Soledad
26	2/24/2021 15:50:29	daivervillarreal2001@gmail.com	daiver villarreal de la hoz	Cédula de Ciudadanía	1193040172	daivervillarreal@gmail.com		19 el esfuerzo
27	2/24/2021 15:50:34	ggludwingm27@gmail.com	Ludwing De Jesus Garcia Mendoza	Cédula de Ciudadanía	1002230005	ggludwingm27@gmail.com		20 Villa esperanza
28	2/24/2021 15:50:42	luiscarlosmorales138@gmail.com	Luis Carlos Morales mendoza	Cédula de Ciudadanía	1001887771	Luiscarlosmorales138@gmail.com		22 Mesolandia
29	2/24/2021 15:50:45	meriamcarolinaramirezblanco@gmail.com	Meriam Ramirez Blanco	Cédula de Ciudadanía	1002035499	Meriamcarolinaramirezblanco@gmail.com		19 Sierrita
30	2/24/2021 15:51:10	lmier@cajacopi.com	loreña mier racedo	Cédula de Ciudadanía	22570785	lmier@cajacopi.com		39 los pinos
31	2/24/2021 15:51:18	norelescorcia98@gmail.com	Norelys Escorcía Perez	Cédula de Ciudadanía	1042460963	norelescorcia98@gmail.com		22 la milagrosa-Malamb
32	2/24/2021 15:51:35	alvaradoarizamaris049@gmail.com	Marisol Alvarado	Cédula de Ciudadanía	1007071317	alvaradoarizamaris049@gmail.com		19 Sierrita
33	2/24/2021 15:52:06	rsebastiansolano@est.uniatlantico.edu.co	Roymer Solano manga	Cédula de Ciudadanía	1042456830	rsebastiansolano@est.uniatlantico.edu.co		23 Oriental-soledad
34	2/24/2021 15:53:52	ncamargo@mail.uniatlantico.edu.co	Neyra Nayibe Camargo Noriega	Cédula de Ciudadanía	1002213443	ncamargo@mail.uniatlantico.edu.co		22 Ciudadela Metropolitana
35	2/24/2021 15:54:20	jad31pulido08@gmail.com	Jader Pulido	Cédula de Ciudadanía	1001885539	jad31pulido08@gmail.com		18 12 de octubre soledad
36	2/24/2021 15:54:20	alejandramariajulopadilla@gmail.com	Alejandra julio Padilla	Cédula de Ciudadanía	1002155069	Alejandramariajulopadilla@gmail.com		19 Sierrita
37	2/24/2021 15:55:18	vanegasblancoleidymarcela@gmail.com	LEIDYS VANEGAS	Cédula de Ciudadanía	1001854719	vanegasblancoleidymarcela@gmail.com		18 LA SIERRITA
38	2/24/2021 15:59:13	torrebrandys794@gmail.com	Brandys Johanna Torres Rojas	Cédula de Ciudadanía	1007236321	torrebrandys794@gmail.com		18 Mesolandia
39	2/24/2021 15:59:17	mpnarvaez@mail.uniatlantico.edu.co	Mónica Narváz Quintana	Cédula de Ciudadanía	1045758381	monica04narvaez@gmail.com		21 Sitio hermoso
40	2/24/2021 15:59:36	juanthoma110@gmail.com	Juan Thomas	Cédula de Ciudadanía	1048331435	juanthoma110@gmail.com		21 Villa esperanza Malamb
41	2/24/2021 15:59:54	josedsuarez27@gmail.com	Jose David Suarez Pacheco	Cédula de Ciudadanía	1193150036	josedsuarez27@gmail.com		21 El esfuerzo
42	2/24/2021 15:59:54	marlyfndz365@gmail.com	Marisol Fernández	Cédula de Ciudadanía	1192767930	marlyfndz365@gmail.com		20 Olivos 2
43	2/24/2021 15:59:57	mariovil321@gmail.com	mario jose garcia perez	Cédula de Ciudadanía	1002232733	mariovil321@gmail.com		20 Villa esperanza
44	2/24/2021 16:01:42	mildredcamargo.rojas@gmail.com	mildred paola camargo rojas	Cédula de Ciudadanía	1001872091	mildredcamargo.rojas@gmail.com		20 la esperanza
45	2/24/2021 16:01:56	valencianora99@gmail.com	nora valencia escorcía	Cédula de Ciudadanía	1002136074	valencianora99@gmail.com		20 villa soledad
46	2/24/2021 16:02:07	julianavitoria072@gmail.com	Yuliana Vitoria De la Cruz	Cédula de Ciudadanía	1001882282	julianavitoria072@gmail.com		18 Mesolandia (Malamb
47	2/24/2021 16:02:26	neycerperez19@gmail.com	Neycer Rúa Pérez	Cédula de Ciudadanía	1002131938	neycerperez19@gmail.com		18 Las Malvinas

Nota. La figura representa la segunda parte de los asistentes a la actividad realizada con Children International en la que se presentaron los resultados de la investigación del proyecto a los beneficiarios del programa “Hacia el Empleo”.

Figura 11

Formulario de asistencia para actividad de formación

	A	B	C	D	E	F	G	H
1	Marca temporal	Dirección de correo electrónico	Nombre y Apellido	Tipo de Documento	Número de Documento	Correo electrónico	Edad	Barrio de residencia
47	2/24/2021 16:02:28	neycorperez19@gmail.com	Neycor Rúa Pérez	Cédula de Ciudadanía	1002131938	neycorperez19@gmail.com	18	Las Malvinas
48	2/24/2021 16:03:35	donadocamargo@hotmail.com	Lizeth Donado	Cédula de Ciudadanía	1143231873	donadocamargo@hotmail.com	31	villa san pedro 2
49	2/24/2021 16:04:18	lpuellosalcedo@gmail.com	Luis Daniel Puello Salcedo	Cédula de Ciudadanía	1193412047	lpuellosalcedo@gmail.com	20	Gardenias
50	2/24/2021 16:04:47	yuleidysmorales11@gmail.com	yuleidys paola morales mendoza	Cédula de Ciudadanía	1001887765	yuleidysmorales11@gmail.com	21	mesolandia
51	2/24/2021 16:04:53	leandramv13@gmail.com	Leandra Martínez	Cédula de Ciudadanía	1193377173	leandramv13@gmail.com	20	San Roque
52	2/24/2021 16:05:28	alvaroadres229@gmail.com	Alvaro Andres Zapata Rodriguez	Cédula de Ciudadanía	1001942602	alvaroadres229@gmail.com	18	La Sierrita
53	2/24/2021 16:06:24	dannapaoporras@gmail.com	Danna Porras	Cédula de Ciudadanía	1007964133	dannapaoporras@gmail.com	18	Olivos II
54	2/24/2021 16:07:23	mariovil321@gmail.com	Mario García	Cédula de Ciudadanía	1002232733	mariovil321@gmail.com	20	villa esperanza
55	2/24/2021 16:07:42	angelaprivera13@gmail.com	Angela Patricia Julio Rivera	Cédula de Ciudadanía	1007965019	angelaprivera13@gmail.com	19	Las Malvinas
56	2/24/2021 16:21:00	ypacheco07@gmail.com	Yulianis Pacheco	Cédula de Ciudadanía	1001879088	ypacheco07@gmail.com	19	20 de Julio soledad-
57	2/24/2021 16:21:14	wcuello@est.unialatlantico.edu.co	Walter cuello suarez	Cédula de Ciudadanía	104433166	wcuello@est.unialatlantico.edu.co	23	Las moras
58	2/24/2021 16:22:05	dalverillarreal2001@gmail.com	dalverillarreal de la hoz	Cédula de Ciudadanía	1193340172	dalverillarreal2001@gmail.com	19	el esfuerzo
59	2/24/2021 16:22:31	arturogranados22@gmail.com	Arturo Andrés Granados Espinoza	Cédula de Ciudadanía	1002159480	arturogranados22@gmail.com	18	La Sierrita
60	2/24/2021 16:22:52	josedsuarez27@gmail.com	Jose David Suarez Pacheco	Cédula de Ciudadanía	1193150036	josedsuarez27@gmail.com	21	el esfuerzo
61	2/24/2021 16:24:37	mayerlisandrea03@gmail.com	Mayerlis Andrea Meza Escorcía	Cédula de Ciudadanía	1002235801	mayerlisandrea03@gmail.com	18	San Martín 2 Malambo
62	2/24/2021 16:50:31	lamaalf06@gmail.com	Affonso Lamadrid	Cédula de Ciudadanía	1007118173	lamaalf06@gmail.com	19	Centro de soledad
63	2/24/2021 17:00:31	yersonguerrero29@gmail.com	Yerson de Jesús Guerrero Cazes	Cédula de Ciudadanía	1001882166	yersonguerrero29@gmail.com	18	Villa Esperanza
64	2/24/2021 17:00:53	karolsuarezmercado25@gmail.com	Karol Patricia Suarez Mercado	Cédula de Ciudadanía	1043129949	karolsuarezmercado25@gmail.com	19	Nueva esperanza de
65								
66								
67								
68								
69								

Nota. La figura representa la tercera parte de los asistentes a la actividad realizada con Children International en la que se presentaron los resultados de la investigación del proyecto a los beneficiarios del programa “Hacia el Empleo”.

Acta de cierre de Actividades

Figura 12

Acta de cierre de actividades

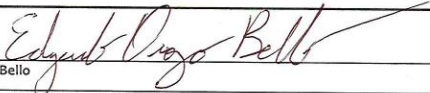
		CÓDIGO: FOR-PS-050	
		VERSIÓN: 0	
		FECHA: 10/05/2017	
FORMATO DE RECIBIDO A SATISFACCIÓN EN PROYECTOS DE CONSULTORIA Y ASESORÍA			
OBJETO DEL CONVENIO / CONTRATO			
Realización del estudio "Análisis de la tendencia de empleabilidad de los jóvenes beneficiarios del programa "Hacia el empleo" financiados por Children International Colombia en los distritos de Barranquilla, Cartagena y Santa Marta", por parte de LA UNIVERSIDAD, en calidad de entidad operadora del Observatorio Regional de Mercado de Trabajo –Ormet Atlántico.			
I. INFORMACION GENERAL			
NOMBRE DEL CONTRATANTE (Persona natural / Persona jurídica) Children International Colombia		CC	NIT CE OTRO 800.063.024-9
DOCUMENTO SOPORTE (CONTRATO / CONVENIO)	NUMERO	FECHA	VALOR
Convenio Especifico	000014	02 de septiembre de 2020	\$ 34.000.000
FECHA DE RECIBIDO A SATISFACCIÓN:	SÍ	PERIODO DE EJECUCIÓN:	02 de septiembre de 2020 AL 26 de febrero de 2021
II. NIVEL DE SATISFACCIÓN DE ENTREGABLES O PRODUCTOS DEL CONVENIO / CONTRATO (Marcar con una "X")			
FACTORES A EVALUAR	MUY SATISFECHO	SATISFECHO	INSATISFECHO
Atención al Usuario	X		
Información manejada	X		
Solución de problemas	X		
Rapidez de respuesta	X		
Oportunidad en los productos/entregables	X		
Eficacia en los productos/entregables	X		
IMPACTO DEL PROYECTO: El estudio guiará la selección de programas para la convocatoria de nuevas Becas Children durante el 2021. Se proyecta que 434 jóvenes se beneficiarán con los resultados de este estudio, para la toma de decisiones de los programas que realizarán durante el segundo semestre del presente año. Adicionalmente, la oferta programática para el programa de Hacia el Empleo 2022, se guiará con los resultados obtenidos durante el estudio.			
OBSERVACIONES Y/O SUGERENCIAS: El grupo de investigadores realizó un excelente trabajo en la investigación realizada y se evidenció la entrega y el compromiso por parte del equipo para desarrollar esta durante el periodo de emergencia de salud pública por la cual estábamos atravesando durante la ejecución del estudio.			
FIRMA DEL RESPONSABLE: 			
NOMBRE: Edgardo Orozco Bello			
CARGO: Coordinador de Programas de Empleabilidad			
ENTIDAD CONTRATANTE: Children International Colombia			
CORREO ELECTRÓNICO: eorozco@children.org.co			
TELÉFONO / CELULAR: 310-373-4578			

Referencias

Children International Colombia. (2018). *Estudio de Potencial de Empleabilidad 2018*.

Recuperado de:

https://www.dropbox.com/home/Children_international/1.%20Antecedentes_Children_International?preview=COL+EPEE+++Estudio+de+Potencial+de+Empleabilidad+2018.pdf

Children International Colombia. (2016). *Evaluación Potencial de Empleabilidad*. Recuperado

de:

https://www.dropbox.com/home/Children_international/1.%20Antecedentes_Children_International?preview=COL+ESTUDIO+DE+POTENCIAL+DE+EMPLEOS-EPEE+2016+CARTAGENA.pdf

ORMET Atlántico. (2019). *Brechas de Capital Humano en el Sector Construcción en el departamento del Atlántico (2019-2020)*. Recuperado de: [http://ormetatlantico.com/wp-content/uploads/2020/08/Documento_Final_\(29.01.2020\).pdf](http://ormetatlantico.com/wp-content/uploads/2020/08/Documento_Final_(29.01.2020).pdf)

ORMET Atlántico. (2021). *Análisis del potencial de empleabilidad de jóvenes del programa Hacia el Empleo de Children International Colombia en: Barranquilla, Cartagena y Santa Marta*. Barranquilla, Colombia: ORMET Atlántico